CAPITÃO AMÉRICA
THOR & HOMEM DE FERRO

Estamos no 25.º Ano de Fundação da EBAL

A MAIOR
N.º 2
EBAL

AGORA, JUNTOS!

1.ª Série
64 Páginas
Cr$ 1,00

O FALCÃO ENTRA EM AÇÃO!

NOTÍCIAS em QUADRINHOS

José Paulo Corrêa, de Campina Grande (Pb), quer saber se ainda temos os n.ºs 1 a 12 das revistas **O Demolidor** e **O Homem-Aranha**.

Só os n.ºs 1 e 6 de O Homem-Aranha estão esgotados. Mande-nos a importância correspondente, por cheque visado, vale postal ou carta com valor declarado; e, pelo Correio, remeteremos os exemplares pedidos. Os preços são os que vigoram atualmente nos jornaleiros, cinqüenta centavos.

A Marise da Silva Lourenço, de Recife (Pe), que nos escreveu perguntando se poderia aprender judô por correspondência, e pedindo outras informações sôbre o assunto, informamos que sua carta foi encaminhada aos responsáveis por aquela seção especializada de **O Judoka**, Professôres Augusto Aciôli e José de Almeida, que lhe deverão escrever diretamente.

"Eu e um amigo gostaríamos de visitar a Ebal, *querendo saber como isso seria possível. Peço, também, informarem como posso adquirir revistas atrasadas, pois queríamos comprar Cr$ 20,00 delas" (a) Henrique Landeira Bello (Gb).*

Visitar a *Ebal* é muito fácil, pois estamos sempre recebendo dezenas de visitantes, diàriamente. No caso de vocês, combinem com um professor, reúnam uma turma de uns 25/30 alunos, e peçam ao mestre que nos telefone para marcar dia e hora da visita. Quanto às revistas atrasadas, mande-nos a relação das que desejam (você e seu amigo), se não tivermos tôdas, colocaremos um anúncio (grátis), em nome de vocês, dirigido aos demais leitores.

"1) Betty Brant descobrirá a identidade de Homem-Aranha? 2) Quando será lançado **O Homem-Aranha** em côres? 3) Poderiam lançar uma revista só com Arqueiro Verde? 4) Porque, em quase tôdas as histórias, quando aparecem fábricas, nomes de TVs e grandes companhias, estas se chamam Acme?" (a) Édis Machado Canedo, Guanabara.

1) O que acontecerá é imprevisível — esperemos, juntos, para ver. 2) É quase certo que êle será lançado ainda em 1970. 3) Não será possível devido ao pequeno volume de suas aventuras; Arqueiro Verde, no entanto, aparecerá em sensacionais aventuras... com Batman. 4) A palavra acme, em Inglês, significa cume, apogeu, etc. Ela é usada comumente como se usássemos "é a maior!". Deu pra entender?

A Turma 27 — Nível 5 da Escola 8-1-III José Pedro Varela, da Guanabara, visitou a Editôra Brasil-América, no dia 4 de maio de 1970, acompanhada das Professôras Iliete Pinto Lugarinho e Maria Luiza de Castilho Firmino Pinto.

Relação dos Visitantes:

Afonso Josias Silva de Moraes
Antonio José do Nascimento Gomes
Carlos Alberto Fernandes Macedo
Cláudio Figueiredo
Claudio Lopes Antunes
Celso Ada Nogueira
Edson Leite Corrêa
Henrique de Azevedo Santa Ana
Ivan Francisco de Figueiredo
Jailton Gilson Santana
Jorge Antonio Baptista da Costa
José de Castilho Firmino Pinto
Luiz Carlos Lopes de Oliveira
Mauricio Ezequiel da Silveira
Pedro Ernesto Tavares Carahyba
Ricardo Martins de Amorim
Ronaldo Tramont Coelho
Thulio Barreto de Oliveira
Ubirajara Teixeira Filho
Elizabeth Redua Rezende
Eny da Silva Ferreira
Fátima de Jesus Ferreira Motta
Laudicéa Alves dos Santos
Marcia de Paula Malheiros
Maria da Encarnação da Silva
Maria de Fátima Rodrigues de Oliveira
Maria Helena Quintanilha
Maria Heloisa Quintanilha
Maria Lucia de Oliveira Queiroz
Maria da Penha Coelho
Marina da Silva Leão
Neuza Maria Silveira Rodrigues
Norma Sueli Teixeira
Roseli Miranda
Sorian Ferreira
Tania Regina Avelar Castro
Vera Lucia dos Santos
Zilma Pacheco Mariano

ACOMPANHANTE:

Antonio Olavo Alves

Gabriel Wanderley, de Caruaru (Pe), pede-nos cartazes de Judoka e uma nova série da revista Aí, Mocinho!

Nem uma, nem outra, Gabriel. Infelizmente, não dispomos dos cartazes que você solicita; e a revista *Aí, Mocinho!* está suspensa, até segunda ordem.

Números antigos ou atrasados das revistas da Ebal custam Cr$ 0,50 (edições comuns) ou C$r 1,00 (edições extras e bimestrais). O que precisar para completar a sua coleção, peça, com pagamento adiantado, enviando o valor correspondente em selos do Correio (novos) ou em vale postal do Correio ou cheque bancário visado. Tudo em nome da Editôra Brasil-América, Rua General Almério de Moura, 302, ZC-08, Rio de Janeiro (Gb).

Mais "Notícias em Quadrinhos" aparecem em outras revistas da EBAL.

CAPITÃO AMÉRICA, LENDA VIVA DA II GUERRA MUNDIAL

O FALCÃO ENTRA EM AÇÃO

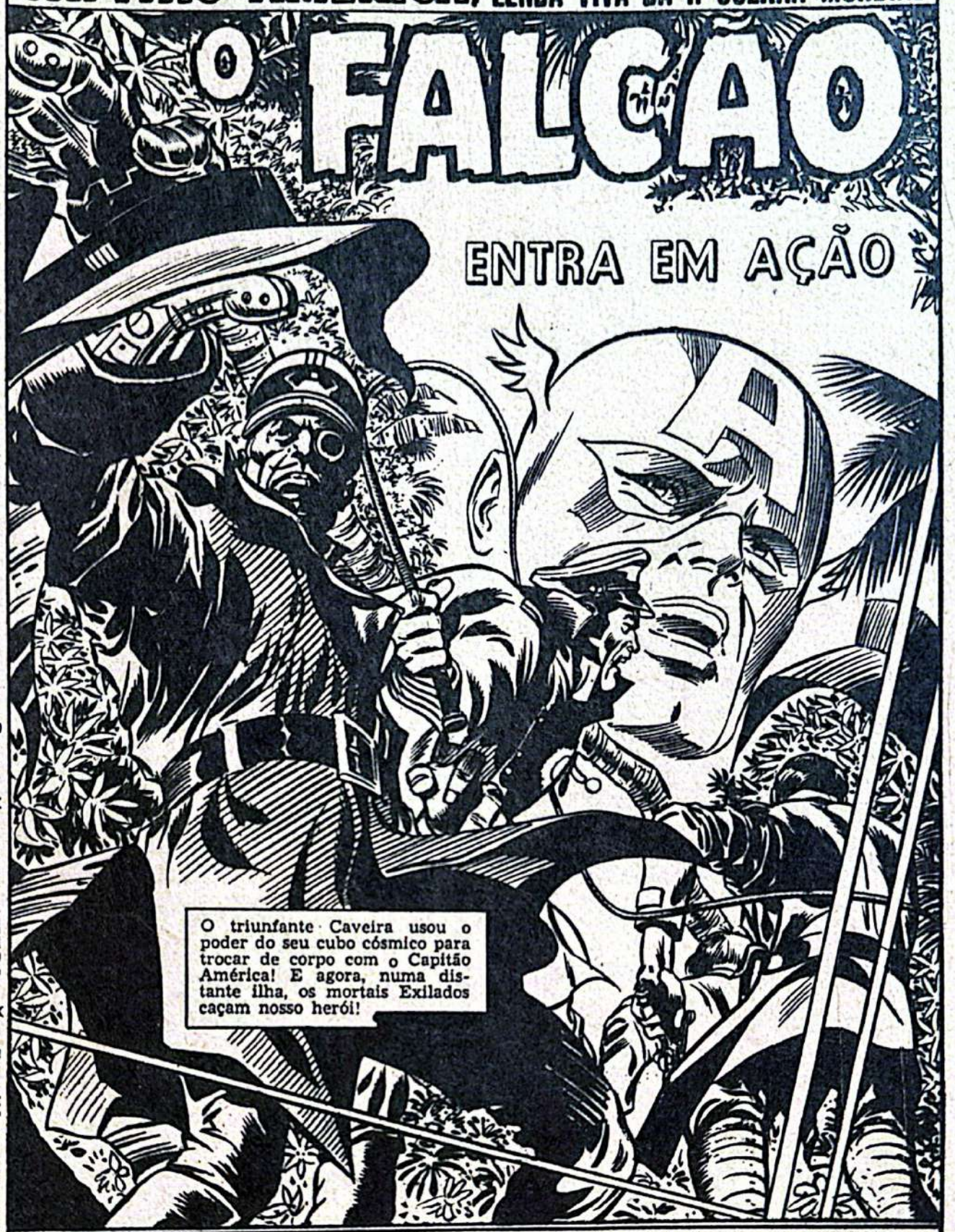

HISTÓRIA DE STAN LEE ★ DESENHOS DE GENE COLAN e JOE SINNOTT.

A MAIOR
(Revista mensal da Ebal)
Propriedade da
Editôra Brasil-América Limitada.
Diretor Geral: Adolfo Aizen
Diretor-Gerente: Paulo Adolfo Aizen
Diretor-Secretário: Naumim Aizen
Diretor Industrial: Fernando Albagli

Escritório, Redação e Oficinas
Rua Gen. Almério de Moura, 302-320
ZC-08 — Telefone 264-6212 (rêde interna)
São Cristóvão — Rio de Janeiro (Gb)

Trademark and © Copyright (1969) 1970, Marvel Comics Group. Todos os direitos reservados.

Distribuidores na Guanabara
Irmãos Villardi & Lobianco
Rua da Constituição, 5
Distribuidores em S. Paulo, Capital
Agência Modesto
Viaduto Santa Ifigênia, 277
Distribuidores para o Interior
Editôra Brasil-América Limitada

Treinei pessoalmente os Exilados! São adversários destemidos e cruéis!
Mas ainda não encontraram sua caça!

A ilha é pequena...
Ninguém pode confundir o Caveira!
Porque ainda não o apanharam? Porquê?

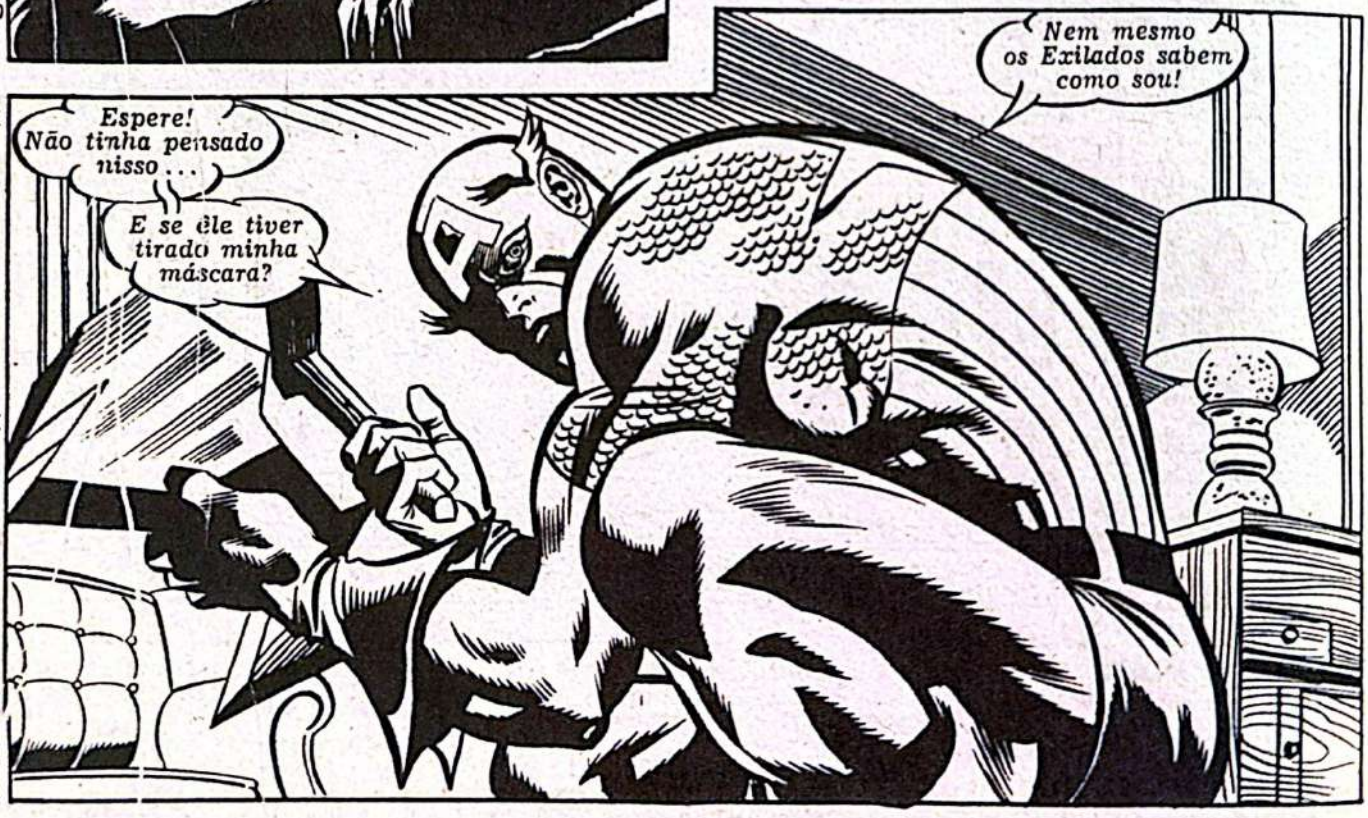
Nem mesmo os Exilados sabem como sou!
Espere! Não tinha pensado nisso...
E se êle tiver tirado minha máscara?

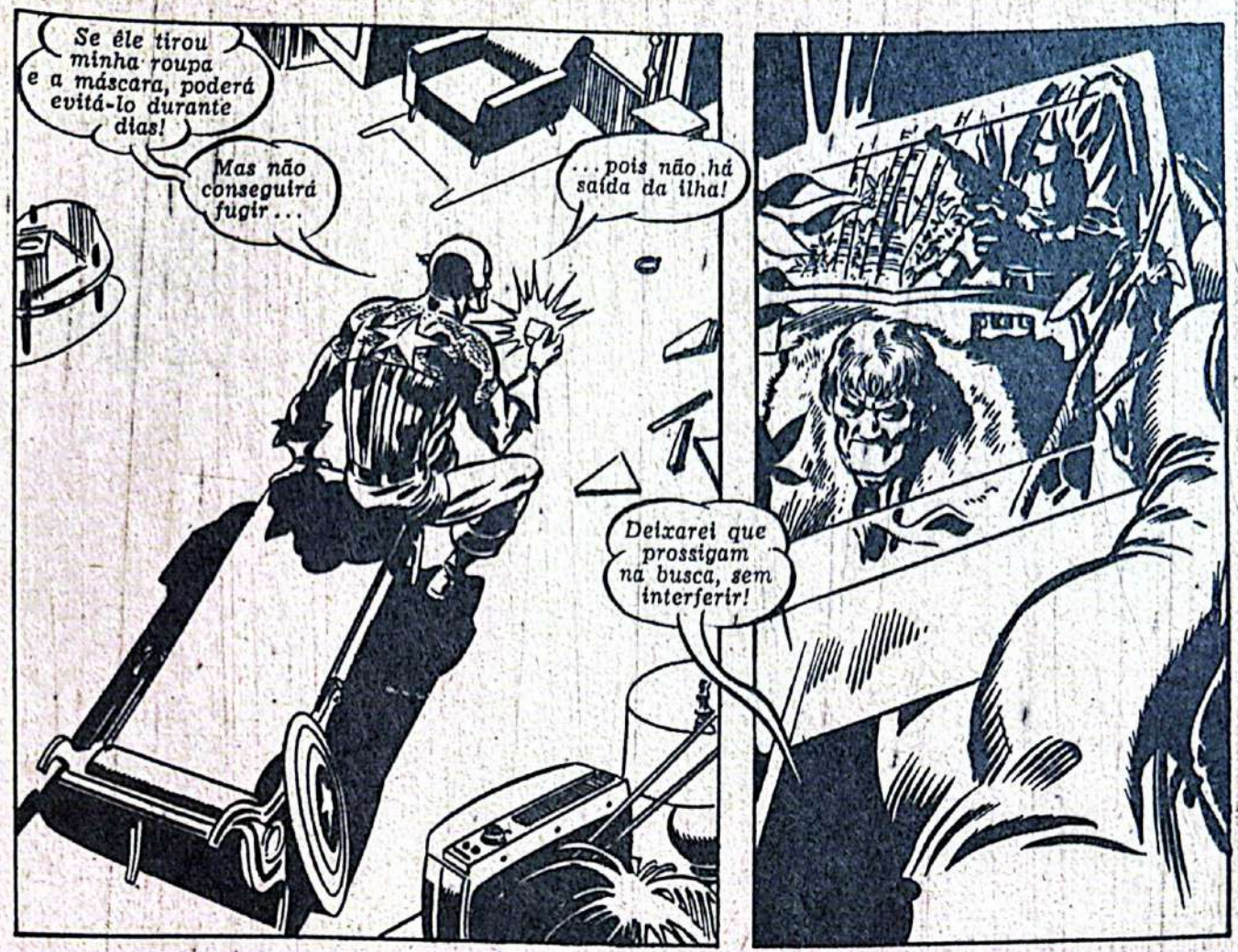
Se êle tirou minha roupa e a máscara, poderá evitá-lo durante dias!
Mas não conseguirá fugir...
...pois não há saída da ilha!
Deixarei que prossigam na busca, sem interferir!

Afinal, não tenho nada a perder!
Enquanto o cubo estiver comigo, ninguém poderá me desafiar!
E o cubo será meu para sempre!

Enquanto isso, sôbre a ilha...
Vejam! Um falcão! Talvez o mesmo que nos atacou, permitindo que o Caveira atacasse!

Para trás!
Ele não nos incomodará mais!

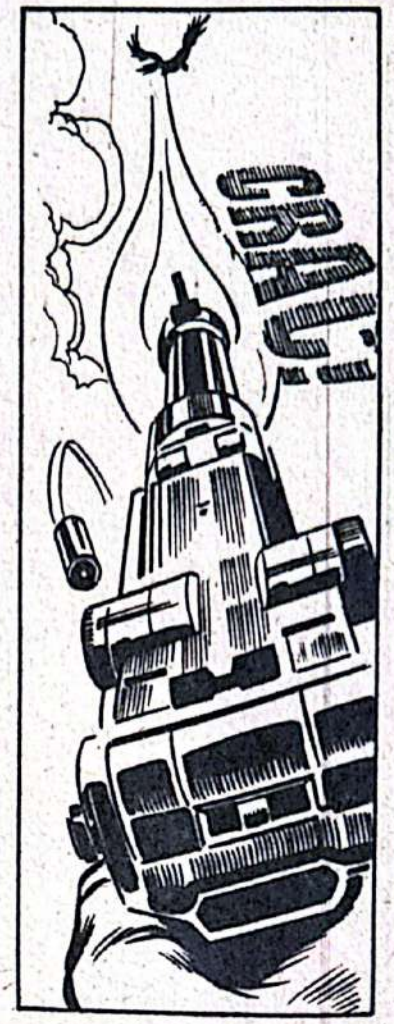
BUM!

CRAC! CRAC!
Você errou, estúpido!

CRAC!
CRAC!
CRAC
CRAC

Alguém está alvejando Asa Vermelha!
Não se preocupe, apenas o Chinês possui uma arma...
E é apenas uma pistola! Não alcançará o falcão!

Você o treinou muito bem, amigo!
Sim, somos uma dupla invencível!
Tem razão! Aí vem êle!

Sabe, ainda custo a acreditar! Aqui estou... Sam Wilson...
Perdido numa ilha não se sabe onde... com alguns doidos que querem fazer de mim um super-herói!
Coisas mais estranhas aconteceram, Sam! Você tem tudo!

Tem inteligência, fôrça e um pássaro fabuloso!
Tire esta roupa e vista o uniforme!
Sabe de uma coisa? O mais incrível é que estou de acôrdo!
Precisamos treinar!

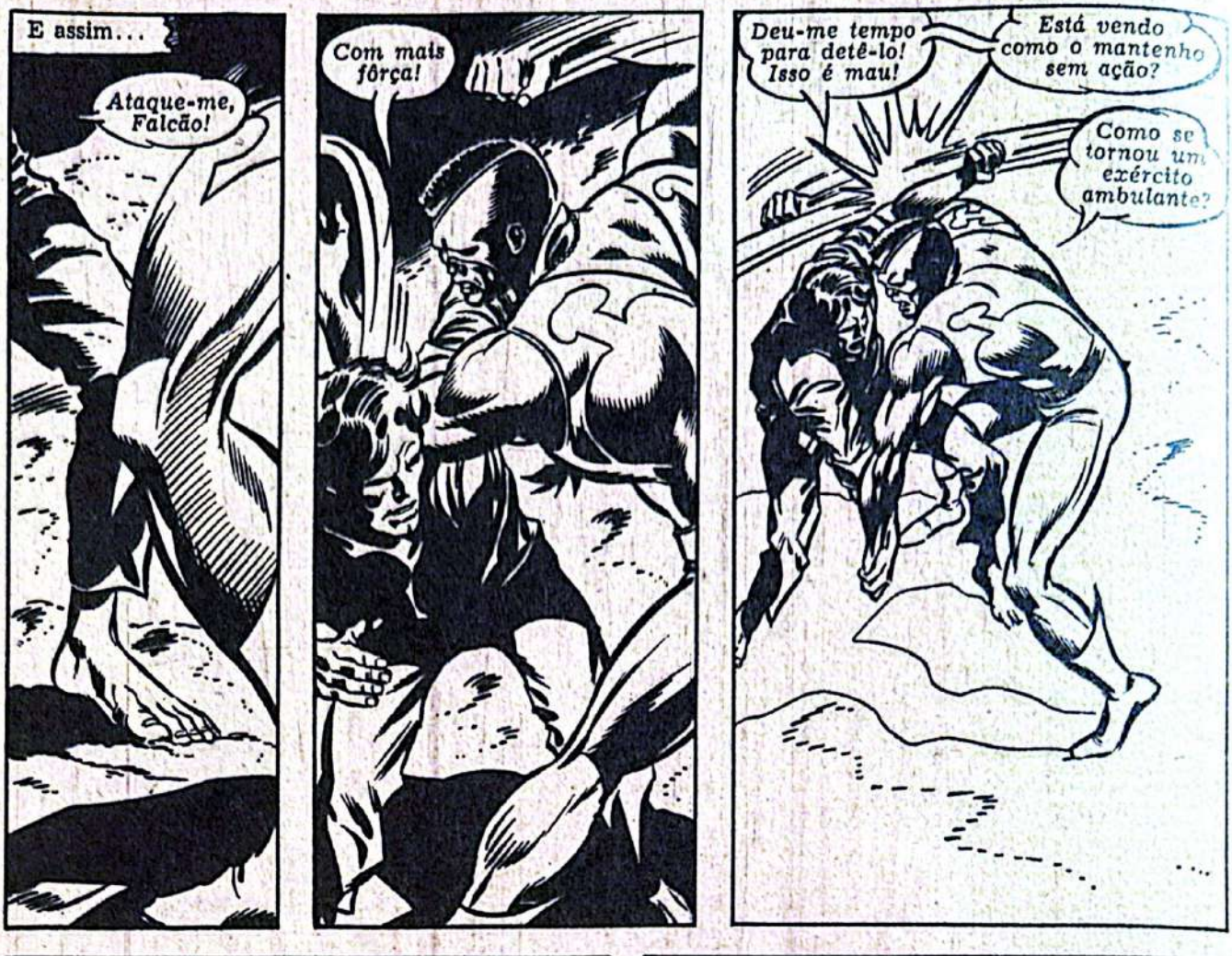
E assim...
Ataque-me, Falcão!
Com mais fôrça!
Deu-me tempo para detê-lo! Isso é mau!
Está vendo como o mantenho sem ação?
Como se tornou um exército ambulante?

Nem pense nisso!
Repare como faço-o perder o equilíbrio...
Se não puder impedir a queda, deixe que o ombro receba o impacto!
Não espere obter em minutos o que levei a vida tôda para conseguir!
Não desista, Sam!
Mas você tem estilo! Logo estará no ponto!
Com um professor como você, serei o maior!
Como posso falhar?

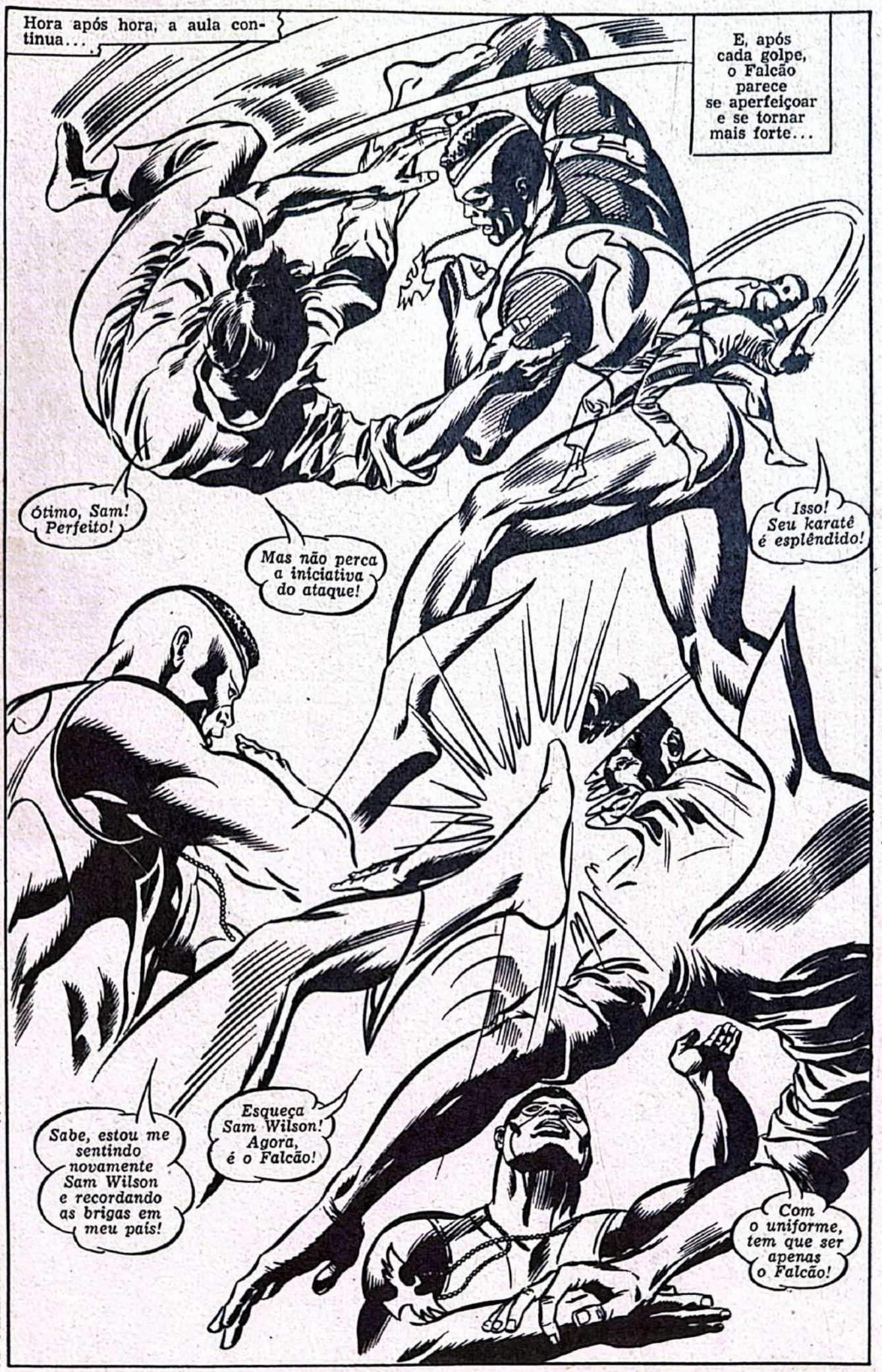
Hora após hora, a aula continua...
E, após cada golpe, o Falcão parece se aperfeiçoar e se tornar mais forte...
Ótimo, Sam! Perfeito!
Mas não perca a iniciativa do ataque!
Isso! Seu karatê é esplêndido!
Sabe, estou me sentindo novamente Sam Wilson e recordando as brigas em meu país!
Esqueça Sam Wilson! Agora, é o Falcão!
Com o uniforme, tem que ser apenas o Falcão!

Enquanto isso, nos Estados Unidos...
Poderia me livrar dêle com um pensamento...
Mas não facilitarei as coisas para os Exilados!
Que percam seu tempo procurando...
O telefone! A essa hora?
Verei que tipo de chamados o Capitão América recebe pela manhã!
Quê? Ousa me perturbar por uma bobagem?
Mas a portaria está cheia de seus fãs! Começaram a chegar antes do amanhecer! Já não consigo contê-los!
Viva o Capitão América!
Talvez, se o senhor falar com êles...

Espera que eu fale com uma turma de malucos?
Livre-se deles... ou vai se arrepender!
Mas, senhor! São seus admiradores! Ei!
Oh! Apanharam a chave do seu apartamento!
Eis a chave! Agora sabemos onde está!
Que estamos esperando?
Eis a chance de desacreditar o Capitão América perante seus fãs!
Assim que chegarem à porta, vou afastá-los com o cubo!
Ferirei quantos eu puder!
Será desprezado... até depois de sua morte!

Não! Se eu empregar o cubo, desconfiarão!
Sabem que Capitão América não tem podêres sôbre-humanos!
Agirei à minha maneira!
ANDAR 5-7-9
Vamos subir!
Quinto andar... depressa!
Esperem! Não podem...
O Capitão América está lá... em carne e osso!
A ralé americana! Não consigo suportá-la!
Usarei o cubo para escapar dêles!
Ei, como pode estar lá do outro lado?
Parece ter saído do nada!
Espere! Viemos falar com você!
Tolos! Que falarei com gente como vocês?
SAÍDA
BLAM!

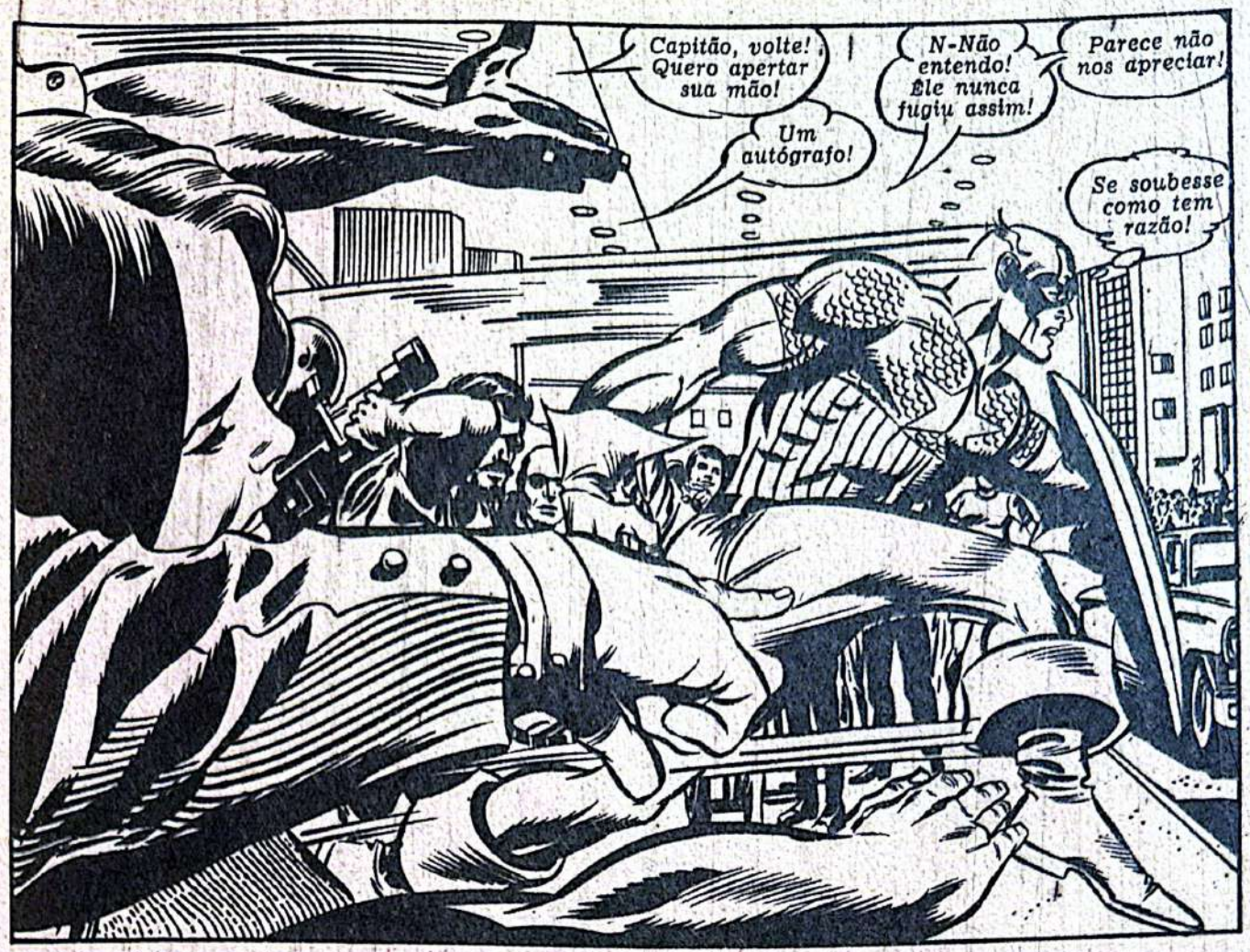
Capitão, volte! Quero apertar sua mão!
Um autógrafo!
N-Não entendo! Êle nunca fugiu assim!
Parece não nos apreciar!
Se soubesse como tem razão!

Já fiz o bastante!
Começarão a falar disso... e cada um aumentará a história!
Logo acreditarão que o Capitão América não é o que pensavam!

E então, quando perceberem que êle desapareceu...
...poucos lamentarão sua ausência

Mas, onde está o jovem que desejava tomar o lugar de Bucky Barnes, o parceiro do Capitão América? Onde está o solitário Rick Jones?
A última vez que o vi...
Agiu como se fôssemos estranhos!
Pois bem, já entendi!
Não serei nunca outro Bucky!
Não tentarei viver a vida de uma outra pessoa!
R.I.P.
Adeus, vingador...
Talvez algum dia nos encontremos...
Mas não esperarei sentado!

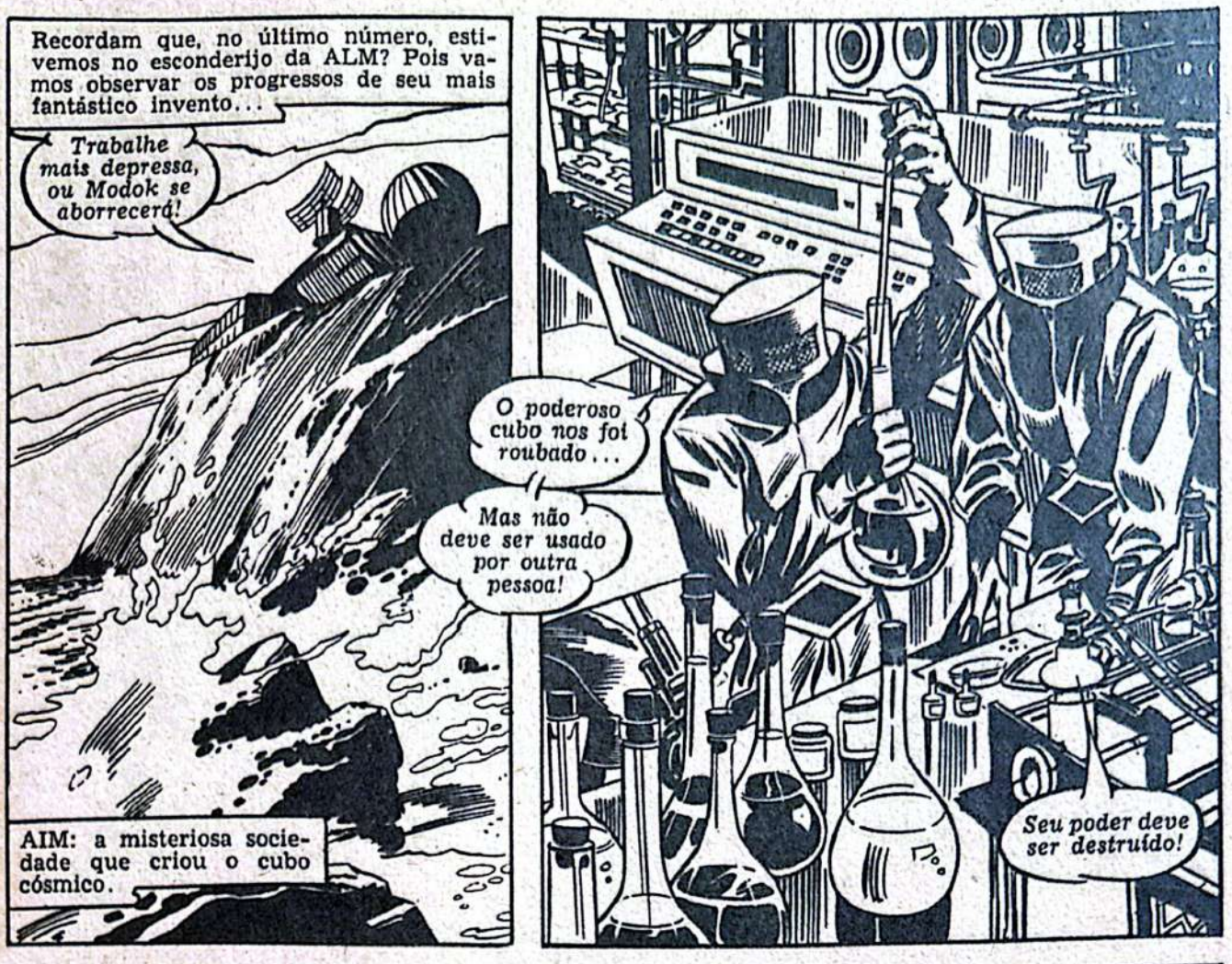

Recordam que, no último número, estivemos no esconderijo da ALM? Pois vamos observar os progressos de seu mais fantástico invento...

Trabalhe mais depressa, ou Modok se aborrecerá!

AIM: a misteriosa sociedade que criou o cubo cósmico.

O poderoso cubo nos foi roubado...

Mas não deve ser usado por outra pessoa!

Seu poder deve ser destruído!

E será! Ou pagaremos com nossas vidas!

Agora, afaste-se! Êste é o momento da verdade!

Tudo depende do bloco mudar seu formato!

Conseguimos! O bloco está redondo!

Agora, só falta à fase três!

Vamos clarear nossas idéias com um pouco de ação...
Veja, são os Exilados!
Está preparado para enfrentá-los, Falcão?
Finalmente, vamos nos reencontrar!
Fique observando!

Ensinei-lhe tudo! Esta será sua prova!
Que estamos esperando?

ENTÃO...
...VAMOS!

Pegue-os, Falcão!
Era o que eu tinha em mente!
Um estranho! Quem?...
E um homem uniformizado! Que é isso?
Deve ser obra do Caveira!
Destruam-nos!

Estão desarmados! Que chance têm?
TUM!
Chance? Que tal esta amostra?
Oh! Vão me atacar por trás!
Quando se treina falcões...
...adquire-se um instinto como o dêles!
Espero não o estar aborrecendo!
TUM

O uniformizado luta como um mestre!
Mas você, um pobre diabo, sentirá meu punho de aço!
Meu disfarce! Não posso deixar que o arranque!

Só um uniforme não faz um guerreiro!
E, se não compreendem...
TUM!

Ah! Baldini lhe dará uma lição!

Os reflexos do Caveira... não são tão bons quanto os meus!

Baldini me prendeu com muita fôrça! Não posso me mover!
Ninguém pode vencer os Exilados!

Não aposte nisso!
Ainda não enfrentou o Falcão!
Ora, tive um bom professor!
Muito bem, companheiro!
Agora, vejamos...
Falcão! Atrás de você!
Agora, terminarei essa brincadeira!.
Ninguém pode se desviar tão depressa!
CRAC!
O Falcão pode!

Posso fazer muito mais do que isso...
Asa Vermelha! Pegue-o!
SCREEE
Impeça que êle use o chicote!
Este pássaro é quase humano!
Cortou meu chicote com o bico!
Minha cadeira assassina os liqüidará!
Já chega! Já chega! Não brincaremos mais com vocês!
Atenção! Êle é o mais mortal de todos!
Veja! Ainda não estamos liqüidados!

O Falcão... inspirou uma revolta entre os nativos!
Os Exilados não podem com todos!

Aquêle ca... o Falcão... só... ser o Capitão América disfarç...

Êle já me escapou muitas vêzes! Isso precisa terminar!
Se não derrotá-lo, êle ainda me vencerá!
Chegou sua hora de morrer, Vingador!

É o cubo! O Caveira está nos observando! E vai atacar!
De repente, sinto-me ameaçado!
Continua no próximo número.

GANHE MAIS

ESCOLA Mundial
DE CULTURA TÉCNICA

RUA VITÓRIA, 158 — SÃO PAULO

DIPLOMA COM FIRMA RECONHECIDA

ÊSTE É O SÍMBOLO TRADICIONAL DA MAIOR E MELHOR ESCOLA, POR CORRESPONDENCIA, DO BRASIL!

23 CURSOS
(MODERNOS, RÁPIDOS, EFICIENTES)

99 - GINÁSIO - MADUREZA (ART. 99)

1 - PORTUGUÊS
2 - INGLÊS
3 - CONTABILIDADE PRÁTICA
4 - CORTE E COSTURA
5 - DESENHO DE PLANTAS PARA CONSTRUÇÕES
6 - MOTORES DIESEL
7 - MATEMÁTICA
8 - RÁDIO, TELEVISÃO - TRANSISTOR
9 - ELETRICIDADE DE AUTOMÓVEL
10 - MECÂNICA DE AUTOMÓVEL
11 - ENROLAMENTO DE MOTORES
12 - TRANSISTOR PARA RÁDIO TÉCNICO
13 - MOTORES A EXPLOSÃO
14 - TORNEIRO MECÂNICO
15 - DESENHO MECÂNICO
16 - FRANCÊS - PORTUGUÊS
17 - BANCOS FEDERAIS, ESTADUAIS, MUNICIPAIS E PARTICULARES
18 - ESCOLA PREP. DE CADETES
19 - INGLÊS - PORTUGUÊS
20 - ESCOLA DE SARGENTOS DAS ARMAS
21 - ESCOLA DE ESPECIALISTAS DA F.A.B
22 - TELEVISÃO PARA RÁDIO TÉCNICO

AGORA: CURSO Nº 10 MECÂNICA DE AUTOMÓVEL COM ESPECIALIZAÇÃO EM VOLKSWAGEN

Envie-nos o cupom abaixo, ainda hoje, para ganhar tempo.

Sr. Diretor: Peço enviar-me, GRÁTIS e sem qualquer compromisso de minha parte, as informações sôbre o(s) curso(s) correspondente(s) ao(s) número(s) que assinalei com "X" neste cupom.

PARA VOCÊ

99 1 2 3 4 5 6 7 8 9 10
11 12 13 14 15 16 17 18 19 20 21
22

NOME _____

RUA _____ N.º _____

CIDADE _____

ESTADO _____

PARA SEU AMIGO

99 1 2 3 4 5 6 7 8 9 10
11 12 13 14 15 16 17 18 19 20 21
22

NOME _____

RUA _____ N.º _____

CIDADE _____

ESTADO _____

O INVENCÍVEL **HOMEM DE FERRO**

"VINGANÇA!"
BRADA O ESMAGADOR

★ GRÁTIS ★ GRÁTIS ★ GRÁTIS ★ GRÁTIS ★ GRÁTIS ★ GRÁTIS ★
GRÁTIS
GANHE UMA REVISTA GRÁTIS
PARA CADA NCR$ 2,00 DO SEU PEDIDO DE LIVROS OU ÁLBUNS DA EBAL
GRÁTIS
★ GRÁTIS ★ GRÁTIS ★ GRÁTIS ★ GRÁTIS ★ GRÁTIS ★ GRÁTIS ★

Depois de tanto tempo preso debaixo da terra, finalmente Esmagador está livre!
Livre para perseguir o único responsável por meu exílio...
O americano de armaduro chamado Homem de Ferro!
Ele usou uma invenção de Tony Stark para arruinar minha missão!
Desta vez, nada poderá ajudá-lo!
Desta vez, não receberei as ordens de nenhum ditador...
...seguirei minha própria necessidade de vingança!
E, como um terremoto humano, o monstro avança, em direção da costa...
Pronto! Cheguei ao meu destino... aquela cabana de pescador!
Agora que estou novamente na superfície, a unidade direcional que uso me serve bem!
Saudações, amigos! Estão surpresos?
É êle!
O E-Esmagador!
M-Mas êle está morto!
Vocês, que me introduziram neste país?
Vocês, que ainda são espiões daquêle tolo El Presidente?

Não estou morto! E suas balas não me afetarão!
Não podem penetrar a densidade rochosa de meu corpo!
E meu poder é grande demais!
E agora, que já os fiz recordar tôda a minha fôrça...
BLUM!
Talvez estejam dispostos a acatar minhas ordens!
Sim, sim! Tudo o que quiser!
Ótimo!
Desejo ser levado em segrêdo para o local da fábrica de Tony Stark!
Logo...
Ei, cuidado!
Nosso barco de pesca camuflado vai afundar com tanto pêso!
Silêncio!
Reze para que não afunde!
Sem êste barco, a vida de vocês vale menos para mim do que a do Homem de Ferro!

Onde está o objeto de tanto ódio? Vamos encontrar Tony Stark...

Milhares de dólares gastos nos sistemas de comunicação... e eu não consigo ligar para a florista!

Estranho que Janice Cord não tenha agradecido as flôres que venho lhe enviando!

Mas, porque isso é tão importante para mim? Só encontrei esta môça como Homem de Ferro!

Ou estarei sentindo ainda culpa pela morte de seu pai?

Enquanto isso, ao mesmo tempo...

Sua linha está ocupada? Mas preciso perguntar-lhe se o Homem de Ferro vai comparecer ao teste amanhã!

O serviço de segurança aqui pode não ser tão perigoso quanto minhas missões da Shield...

Mas as amorosas aventuras de Tony Stark aborrecem bastante!

Tony tem mais sorte com a ligação que estava fazendo...

Sim, Senhor Stark! Garanto que tôdas as flôres foram enviadas e aceitas!

FLÔRES

Não, nem respostas nem mensagens!

Vejamos a jovem que recebe as flôres...

Outro ramo enviado por Tony Stark...

Êle tem sido gentil...

Tem tentado me ajudar!

Não posso devolvê-las!

Aprecio sua delicadeza, mas...

Não posso me esquecer que, embora indiretamente, êle é a razão da morte de meu pai!

Estou tão incerta do que devo fazer!

Passemos para um certo barco, numa determinada manhã...

Mais depressa!

Sim, senhor! Estamos fazendo o possível!

Não estou disposto a tolerar demoras! O Homem de Ferro precisa pagar... e logo!

Deve sofrer pelo que aconteceu quando usou o terrível raio de fôrça centrífuga em mim!

"Por me ter condenado a um destino horrível!"

O raio! Está aumentando meu pêso!

Está triplicando...

O chão de aço... a própria superfície da terra não podem suportar meu pêso!

"Então, senti o mêdo e o horror de ser lançado para o fundo da Terra..."

"Até que..."

Uma caverna! Devo ter atravessado a parte superior de algum complexo subterrâneo!

"E, quando caí na câmara de luzes fosforescentes, o milagre necessário para me salvar ocorreu..."

Estou me transformando! Os efeitos da fórmula química que alteraram meu corpo estão desaparecendo!

Desta forma, desaparecem também os podêres do raio de fôrça centrífuga!

"Finalmente, desaparece o Esmagador e surge El Profesor, o cientista que eu era..."

Para enlouquecer nessa prisão subterrânea!

Estou salvo! Mas... para quê?

"Desesperado, comecei a explorar a caverna, quando..."

Essa não! Uma civilização... aqui, no interior da Terra!

Mas parece abandonada!

"Lá, encontrei comida, confôrto e até..."
Um laboratório!
E outro busto daquêles que vi pela cidade! Deve ter sido o governante ou ditador!
A única coisa que me interessa aqui são as reservas químicas!
Elas podem me salvar desta condenação a que me submeteu o Homem de Ferro!
Vocês se recordam de Tirano, não?

"E, depois de muitas experiências, pude fabricar a fórmula de que precisava..."
As modificações que fiz na minha fórmula anularão qualquer efeito do raio de fôrça centrífuga!
Como El Professor, estava condenado a perecer aqui...
Mas, quando eu beber isso...

"Então, bebi..."
Uiiii!
Está agindo depressa, com mais violência que antes!

"A repentina dor fêz com que eu me contorcesse, até que..."

Sou novamente... o Esmagador!

"Agora, eu tinha fôrças para buscar a superfície..."
"E a vingança tão desejada!"
Não serei tão misericordioso, matando-o simplesmente...
Êle vai sofrer os mesmos tormentos que eu!

Pronto, senhor, já chegamos à ilha onde está a fábrica!
Ela não fica longe daqui!
Ótimo!
Só resta agora destruir o barco!
Mas... porquê? Fizemos tudo o que o senhor pediu!

Porquê?
Quando eu terminar minha missão aqui, voltarei para nossa pátria...
...pois desejo dominar aquêle estúpido que governa vocês...
Se eu impedir que vocês voltem, não poderão avisá-lo a tempo!

Além disso, estou com vontade de fazê-lo!
Mas agora, vou cuidar do Homem de Ferro!
Destruirei a fábrica de Stark até encontrar o raio de fôrça centrífuga...
E depois o usarei no Vingador Dourado!

E, no local para onde se destina o Esmagador...
Stiwell no painel de contrôle, senhor! O foguete está pronto para ser lançado!
Tem certeza que deseja prosseguir o teste?
Devemos nos certificar do poder de impacto, antes de indicar seu uso!
Quem poderá nos informar melhor que o sujeito que vai testá-los?
Adiante!
BAM!
Naturalmente, êste não é meu passatempo preferido!
PROFUSEL
Senhor! Está bem?
Nenhum problema, Jasper! Creio que descobri tudo o que o Senhor Stark deseja saber!
Foi uma ótima prova para a armadura que Felisberto e eu redesenhamos!
Agora sei que pode resistir mais que as outras!
E-Então, vou subir! Espero uma pessoa!
Aposto como é alguém chamado Whitney Frost!
Quem acreditaria que uma môça pudesse modificá-lo tanto?
Whitney ainda não chegou! Ela é sempre tão pontual! Porque está atrasada?

Mas Jasper não sabe o que está detendo a bela jovem...

Você diz que pretende obter os segredos de Tony Stark para nós através dêsse Sitwell!

Mas esta demora... tanto que começo a duvidar de suas intenções

Creio que é hora da Magia ter novamente um homem como líder, M!

Talvez um homem como eu!

Como é... vai responder?

Pare de se mirar neste espelho!

Esta resposta serve?

ZAM!

Uiiii!

Foi um presente de Sitwell, para o caso de ser preciso me defender!

Eis um exemplo mais sofisticado das armas que poderemos obter!

Isto é, se vocês me deixarem cuidar desta missão!

Está bem, M! Você nos convenceu... por enquanto!

Cada vez é mais difícil controlá-los! Tenho que conseguir algo ràpidamente!

Jasper está tão orgulhoso de sua conquista...

Que tenho certeza de derrubar sua enorme noção de dever!

Os encantos de Whitney causaram realmente algum efeito...
Calma, Jasper! Uma bela môça sempre se atrasa!
Não estou acostumado a essas coisas, como o seu patrão!
Mas, então...
O alarma!
Alguém penetrou na fábrica clandestinamente!
Vejam se o localizam pelo motor!
Lá está, na ala sul! M-Mas... que é isto?
Algo que eu acreditava enterrado há muito tempo, Jasper!
É o Esmagador!
Evacuem inteiramente a área!
Sim, senhor!
Atenção, todos os funcionários! Isto não é um treinamento!
Tôda a área da fábrica precisa ser evacuada! Imediatamente!

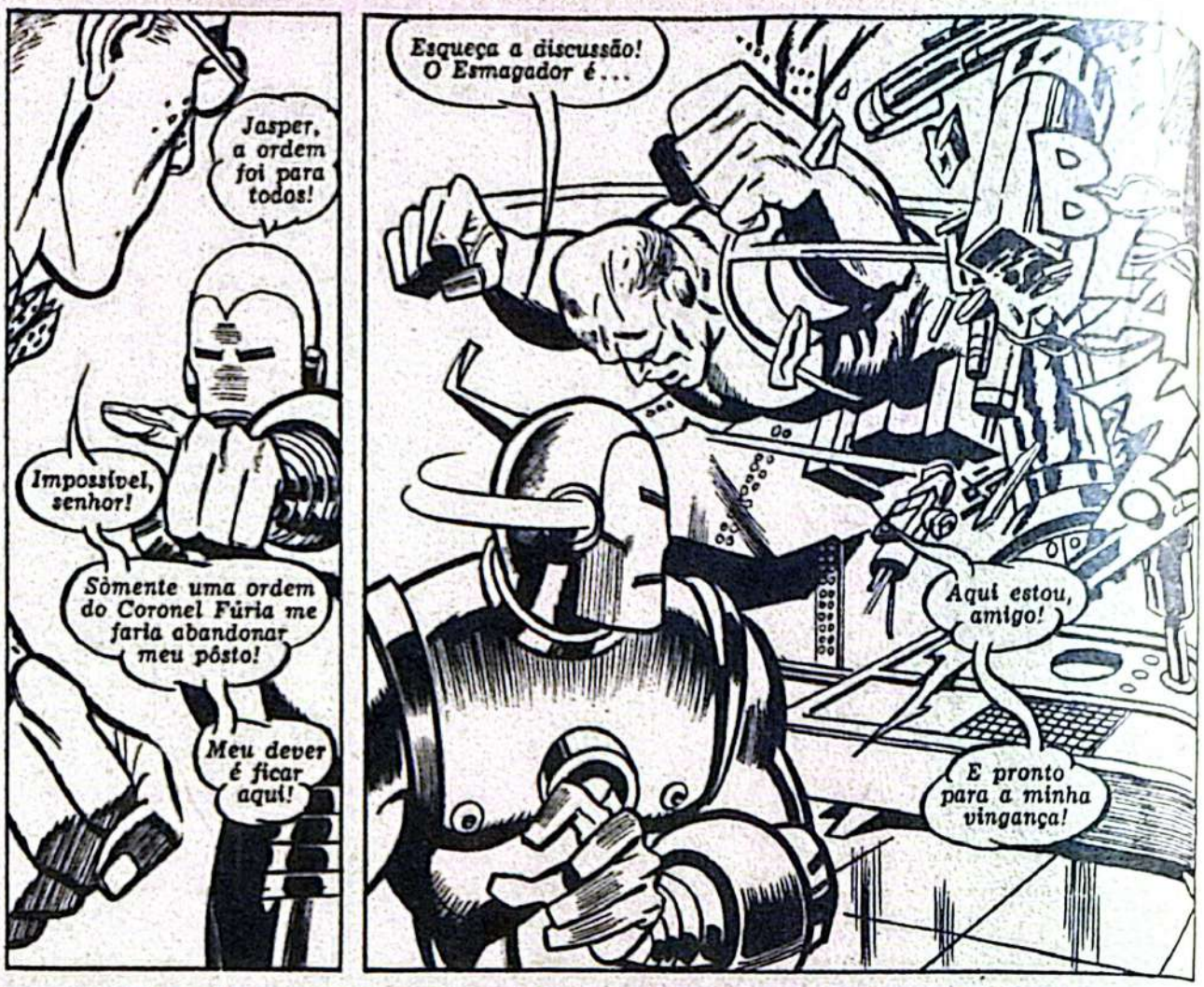
Jasper, a ordem foi para todos!
Impossível, senhor!
Sòmente uma ordem do Coronel Fúria me faria abandonar meu pôsto!
Meu dever é ficar aqui!
Esqueça a discussão! O Esmagador é...
BLAM!
Aqui estou, amigo!
E pronto para a minha vingança!

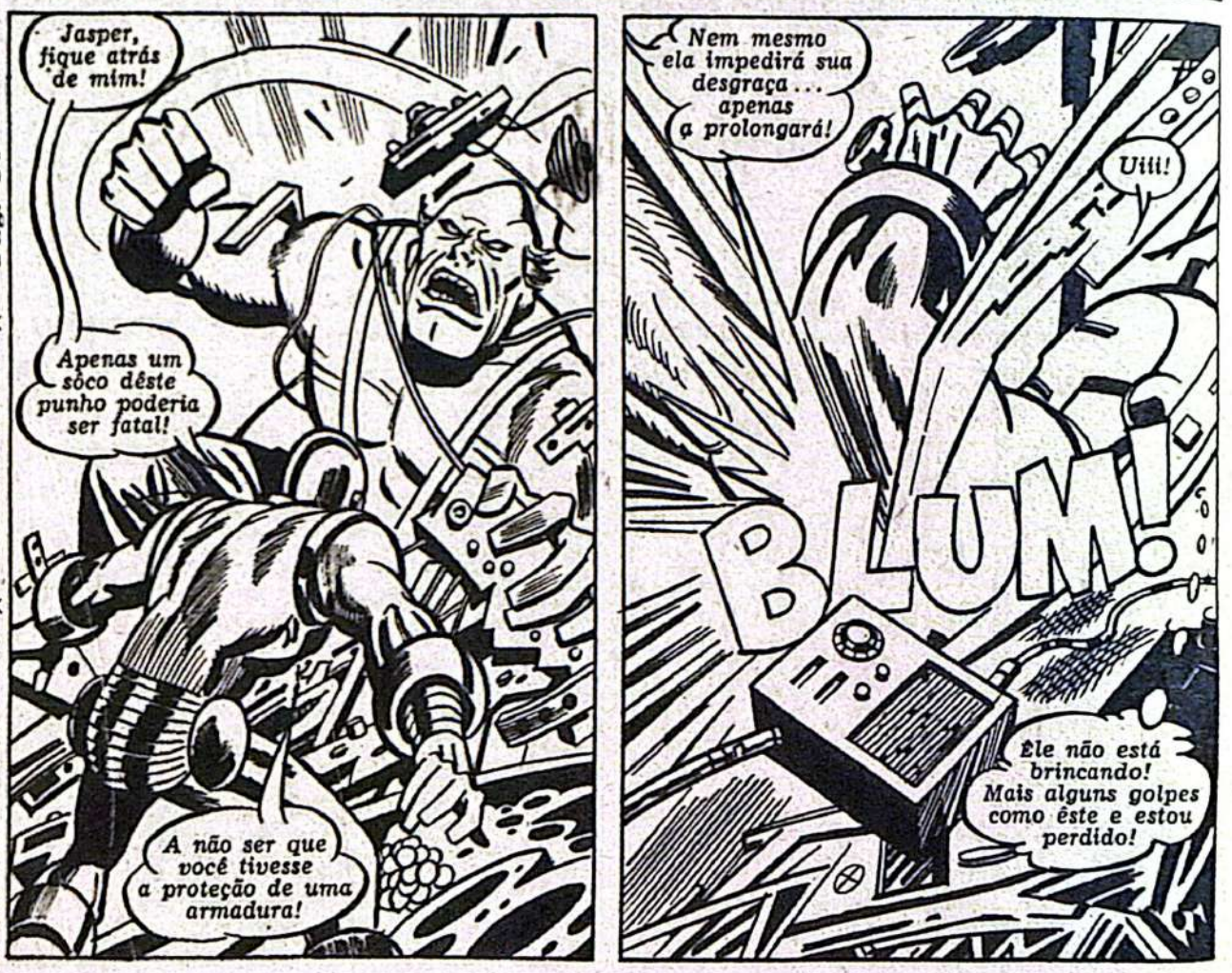
Jasper, fique atrás de mim!
Apenas um sôco dêste punho poderia ser fatal!
A não ser que você tivesse a proteção de uma armadura!
Nem mesmo ela impedirá sua desgraça... apenas a prolongará!
Uiii!
BLUM!
Êle não está brincando! Mais alguns golpes como êste e estou perdido!

Embora eu possa destruí-lo com a maior facilidade...
Sua morte não será tão simples assim!
No entanto, esta máquina me será útil...
Não há tempo para desviar... Cairei perto dêste equipamento...
...e deixarei que êle receba a maior parte do impacto!

...Para mantê-lo num só lugar até que eu encontre o que procuro!
BUM!
Esmagador, você verá que não é tão fácil assim me manter fora de ação!

Enquanto isso, no salão de recepção da fábrica, Whitney Frost acaba de chegar e vê...
A fábrica está sendo evacuada!
E os guardas estão saindo também, para manter a ordem!

Pela primeira vez, desde que venho aqui, tenho o campo livre para agir!
Não sei que espécie de perigo forçou a emergência!
Mas valerá qualquer risco se eu conseguir obter uma das armas de Tony Stark!
Se a bela jovem pudesse ver o que está acontecendo, não estaria tão otimista...

Que maneira de lutar é esta?
Se não gostou do jôgo, pegue seus brinquedos e vá embora!
TUM!
Quero ver se você ainda terá tanto senso de humor quando eu encontrar o raio de fôrça centrífuga!
E o momento de vitória está próximo!
Este cofre deve conter sua grande arma secreta!
Nenhum cofre pode resistir ao Esmagador!
Logo o Homem de Ferro sentirá a mesma fôrça mortal que quase me destruiu!
CRASH!
Talvez sim... se você conseguir tirar a arma do cofre!
Mas antes, vai experimentar isso...
É minha arma especial!
SOC!

Mas o Esmagador logo se refaz do golpe e...

Não há sôco que possa abalar a densidade de meu corpo!

TUM!

Não há barreira que não ceda diante de mim!

Você é bastante persistente!

Se meus golpes não podem afastá-lo do cofre...

Talvez eu consiga, tornando-me...

...uma cunha humana!

Vou esmagá-lo de encontro à porta do cofre!

Não posso permitir isso.. Devo resistir!

Nenhuma destas armas pode cair nas mãos criminosas do Esmagador! Pela salvação do mundo!

Que adianta fazer tanto esfôrço? Nada pode resistir à minha fôrça! Nada!

A pressão é fantástica! Mas preciso tentar afastá-lo!

Não posso fracassar agora!

Não posso!

Então, a figura dourada reage com violência...
BRUM!
Já que você está com tanta pressa...
...vou lhe dar um empurrão!
N-Não! Não pode ser!
Mas, neste instante, Jasper e o Esmagador fazem uma descoberta, ao mesmo tempo...

Whitney!
Que bom!
A luta com o americano está ficando longa demais!
Esta senhorita pode conseguir tudo para mim, sem luta!

Agora, Senhor Vingador... chega de brincadeiras!
Você vai me entregar o raio de fôrça centrífuga e permitir que eu o aplique em você...
Senão a môça morrerá!
Jasper socorro! Por favor!
Sitwell, você não pode enfrentá-lo! Eu cuido disso!
Largue-a, ou não respondo por mim!
Deixe-me, preciso salvá-la! Largue-me!

Cada minuto de demora aproxima a jovem de seu fim!
Chega de passarem por heróis! Façam o que mandei!
Jasper, ouça!
Você não tem o direito de fazer chantagem com a vida de um inocente!
Solte-o, Esmagador... ou começarei a agir!
Agir? Espera que eu ria bastante e acabe soltanto a môça?

Farei qualquer coisa para derrotá-lo!
Veremos quem vai rir por último!
Sitwell, pare! É a mim que êle deseja!

Largue-me! Ninguém... nem mesmo você pode me afastar, quando a vida de Whitney corre perigo!
Não adianta! Está apaixonado demais para ouvir a voz da razão!
Sinto, mas... pelo seu bem e o de Whitney, tenho que fazer...

Isto!
Felizmente posso controlar o poder do meu golpe e não feri-lo!
Que diz de minha proposta, Homem de Ferro?
Sabe que não arriscarei a jovem, Esmagador!
Dê-me um minuto e eu entregarei o raio de fôrça centrífuga!

Momentos depois...
Era isto que você estava procurando...
Agora, largue a môça!
Você mostrou ser mais sensato que seu amigo!
A não ser que pretenda me enganar!
Não, êste é o verdadeiro! Não confundiria a máquina que quase me destruiu!
Mas isso é apenas parte do acôrdo...
Homem de Ferro, se êle usar aquêle raio...
Não pense em mim!
Vá ver como está Jasper!
Sim, desapareça, senhorita! Agora, que já me certifiquei de que a máquina é verdadeira...

Eu a usarei!
Agora, meu amigo, você sofrerá o mesmo pavor que eu sofri!
Sentirá o terrível aumento de pêso, até que o solo não o suporte mais!
Será tragado pela terra!
Mas você não voltará jamais!
Acho que não dará certo, mas é uma possibilidade!
Nosso acôrdo era que você usasse o raio, não que ficasse falando sem parar!

Então?
Algo nôvo me ocorre.. Para fora!
Minha vingança será mais doce, se houver testemunhas de sua destruição!
E as testemunhas serão os empregados da fábrica que você devia proteger!

Logo, os funcionários vêem...
Basta, não perderei mais tempo!
Agora vire-se Homem de Ferro... para morrer!

Quê? Nada aconteceu!
Ousou quebrar sua palavra?
Fiz um trato... e o cumpri!
Você precisa apenas libertar a válvula de segurança!
A válvula?...
Meus dedos são grandes demais para manipulá-la!
Nada tão pequeno deterá o Esmagador!
Vou forçá-la!
BUM!
Mesmo que isso faça a máquina explodir?
Esperava que um pequeno fracasso o fizesse esquecer as preocupações!
Posso dizer que nosso acôrdo também explodiu, junto com a máquina!
Agora, enquanto êle ainda está atordoado...
Preciso atingi-lo com a fôrça total dos meus jatos voadores!
Uiiii! Parece que estou carregando uma montanha!
Mas devo fazer isto... não importa o esfôrço!
Minha única esperança é alcançar a camada mais elevada da atmosfera, e isso fará com que perca os sentidos!

Mas, quando estão lá em cima...
Tolo! Pensa que não sei o que está pretendendo?
Acha que não posso atacá-lo nesta altitude?
Não seja tolo!
Pare de me golpear! Acabarei tendo que...
...soltá-lo!
Quando atinge o oceano, o pêso do seu corpo enorme o leva para as profundezas...
O americano pensa que estou perdido!
Mas, nem mesmo cair de uma altura daquelas poderá me abater!

Então, quando caí em si...
Puxa, o pêso do meu corpo me fêz descer demais!
Mesmo com minha fôrça... meu poder...
...não terei ar suficiente em meus pulmões para chegar à superfície!
Longos minutos depois...
Nem mesmo alguém tão fenomenal como êle resistiria tanto tempo submerso!
E, com todo o esfôrço que dispendi...
...acabarei também na água, se não voltar imediatamente!
Mas, quando volta...
Você está bem, Jasper? Sinto muito aquêle sôco...
Estou certo que fêz o que parecia melhor, senhor...
Desculpe-me, preciso averiguar o sistema de segurança!
Se não quiser esperar, Whitney... eu compreendo!
Claro que esperarei, Jasper!
Ou não devo? Êle estava a ponto de sacrificar sua vida por mim, uma mulher que o está enganando...
Seria melhor para êle que eu desaparecesse!
Mas eu sou M, líder da Mágia!
Não posso ceder aos meus sentimentos!
Jasper, você entende porque...
Chegou, senhor! Já passei por bôbo o bastante aos olhos de Whitney! Não quero discutir!
Stark, que fêz você?
De tôdas as maneiras de salvá-lo do Esmagador, você escolheu a única que poderia ferir o orgulho dêle!
Nem mesmo o Homem de Ferro pode imaginar o que vai acontecer no próximo número...

Confie-nos sua preparação, aproveitando suas horas de folga para fazer um dos cursos do Instituto Monitor, pioneiro no ensino por correspondência há mais de 30 anos

Graças ao exclusivo método de ensino APRENDA FAZENDO, v. conseguirá em pouco tempo montar e consertar aparêlhos de rádio, televisão, amplificadores, gravadores etc.

V. aprenderá neste curso a projetar instalações elétricas, enrolar motores, consertar aparelhos domésticos, instalações de automóveis, etc.

Escolha uma dessas especialidades e torne-se, em pouco tempo, um competente e bem remunerado profissional.

Seja um eficiente auxiliar de contabilidade, administração ou chefe de escritório, fazendo êste curso.

Costurando para si e seus familiares, ou fazendo da costura uma profissão, encontrará a mulher, neste curso, uma maneira de economizar ou ganhar dinheiro.

O curso ginasial é o ponto de partida para o prosseguimento dos estudos. Assim, aproveite para preparar-se em casa e, em pouco tempo, habilitar-se aos exames de madureza ginasial.

OUTROS CURSOS:

TELEVISÃO, ELETRÔNICA

Curso de aperfeiçoamento para aquêles que já possuem curso básico de rádio. Indispensável àqueles que pretendem evoluir no mais vasto campo da atualidade: A eletrônica.

SECRETARIADO prático

Torne-se uma boa secretária e habilite-se às inumeras oportunidades que lhe são oferecidas.

INGLÊS

Complete-se profissionalmente, estudando essa língua universalmente usada.

CALIGRAFIA

Acrescente essa aptidão à sua qualidade profissional. Nosso curso é útil para funcionários públicos, bancários, professôres, auxiliares de escritório, etc. Tenha uma caligrafia bonita e cause boa impressão.

GRÁTIS

Em todos os cursos fornecemos, GRÁTIS, livros, materiais e ferramentas necessários ao aprendizado, que lhe serão úteis, mesmo depois de formado, para o exercício da profissão.

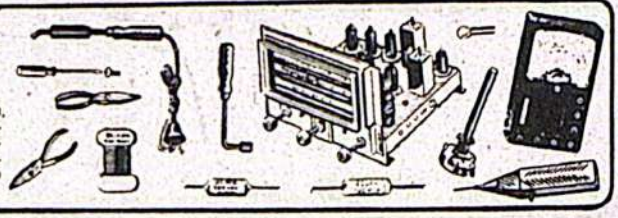

Mande-nos ainda hoje êste cupon o outro é para o seu amigo

INSTITUTO MONITOR
O MAIOR ESTABELECIMENTO DE ENSINO TÉCNICO POR CORRESPONDÊNCIA DA AMÉRICA LATINA
Rua Timbiras, 263 - Cx. Postal 30.277 - São Paulo - 2

Sr. Diretor, Solicito enviar-me, GRÁTIS, o folheto sôbre o curso de:

☐ RÁDIO E TELEVISÃO ☐ TELEVISÃO, ELETR. ☐ DESENHO
☐ CONTABILIDADE ☐ CORTE E COSTURA ☐ MADUREZA
☐ SECRETARIADO ☐ INGLÊS ☐ CALIGRAFIA ☐ ELETROTÉC.

marque com um X o curso que desejar: ☐

NOME .....

RUA ..... N.º .....

CIDADE ..... EST. .....

INSTITUTO MONITOR
O MAIOR ESTABELECIMENTO DE ENSINO TÉCNICO POR CORRESPONDÊNCIA DA AMÉRICA LATINA
Rua Timbiras, 263 - Cx. Postal 30.277 - São Paulo - 2

Sr. Diretor, Solicito enviar-me, GRÁTIS, o folheto sôbre o curso de:

☐ RÁDIO E TELEVISÃO ☐ TELEVISÃO, ELETR. ☐ DESENHO
☐ CONTABILIDADE ☐ CORTE E COSTURA ☐ MADUREZA
☐ SECRETARIADO ☐ INGLÊS ☐ CALIGRAFIA ☐ ELETROTÉC.

marque com um X o curso que desejar: ☐

NOME .....

RUA ..... N.º .....

CIDADE ..... EST. .....

O BRASIL PRECISA DE PROFISSIONAIS ESPECIALIZADOS

O PODEROSO THOR

DE ASGARD À TERRA...

AS CHAMAS DO COMBATE

Estava escrito que...

...a bela deusa Sif fôra seqüestrada por Ulik o mais poderoso de todos os Gigantes. Em um esfôrço para capturar o martelo de Thor, Ulik a levou para a Terra, como a isca da armadilha para Thor!

Embora haja agora um exército de Gigantes às portas de Asgard, devo descer à Terra...

...pois os milhões de pessoas lá embaixo mal suspeitam do perigo que as ameaça, com Ulik à sôlta entre elas!

História de STAN LEE
Desenhos de J. KIRBY

As crianças adoram
PIRULITOS
Moinho de Ouro

Em silêncio, Thor pousa sôbre um imponente edifício, como uma enorme ave de rapina...

Sif está nas proximidades... Posso senti-lo!

Um imortal sempre pode detectar a presença de outro!

Mas, se eu começar a percorrer as ruas nestas vestes, atrairei muita atenção dos humanos!

Assim, [illegible] disfarçar-[illegible] de modo [illegible] despercebido!

É hora de Thor desaparecer...

TUM!

...para ser substituído pelo Doutor Don Blake, o médico aleijado que é tão desgraçadamente mortal!

Mesmo em minha identidade de Don Blake, a aura de Sif é tão inesquecível que ainda posso sentir sua presença!

Irei naquela direção, como seguindo um sinal de radar psíquico!

Ainda bem que posso pressenti-la... Isto significa que ainda vive!

Mas há uma coisa que o Doutor Blake não sabe...

A chegada de Thor à Terra, e sua miraculosa mudança para uma identidade humana, foram vistos e gravados pelos Gigantes ocultos!

Êle vem para cá!

Estamos prontos!

E numa caverna subterrânea, adjacente a um dos muitos túneis do metrô, vamos encontrar...
Thor deve ser derrotado ràpidamente...
...pois podem precisar de nós em Asgard, contra as fôrças de Odin!
Como se estará travando a grande batalha?
Não precisamos nos preocupar com isso!
Nossos guerreiros não podem perder, pois são apoiados pelo próprio Orikal!
E há os que dizem que o poder de Orikal sobrepuja o de Ulik!
Nada mais direi...
Ulik está por perto! Poderia custar-nos a vida se êle nos ouvisse dizer que Orikal lhe é superior!

Falando de Ulik...
Poderoso Ulik, Thor se aproxima, disfarçado como mortal!
Ótimo! Êle vem salvar a mulher, como planejamos!

Anseio por êste momento! Nossa última luta foi interrompida, antes que eu pudesse destruí-lo!
Lembre-se de que nossa primeira tarefa é capturar o martelo... Depois poderá vingar-se!
Fui investido em comando pelo próprio Rei Geirrodur!
Ousa dizer a Ulik o que deve fazer?
Tolo! Ninguém manda em Ulik!

Até mesmo Geirrodur treme ante minha incomparável fôrça!
O mesmo poder esmagará o maldito Thor diante de seus olhos!
Assim que o destruir, desatarei minha fúria sôbre os indefesos humanos, antes que deixemos êste planêta insignificante!

E, a pouca distância...
Estou no local!
Estão diretamente abaixo de mim... Os Gigantes sempre procuram os subterrâneos!
Êle chegou!
Usarei o dispersor de moléculas!
Nada o salvará agora!

O ataque é tão rápido e silencioso, que Don Blake cai em poder dos inimigos sem atrair a atenção de um único transeunte!
Algo acontece ao chão!
Devem ser... são os Gigantes!
Eles me capturaram!
As moléculas do piso se estão dissolvendo...
Puxem-no para baixo!
Ele é nosso!
Ah! A bengala!
Tudo o que temos a fazer é golpear o chão com ela, e o martelo será nosso!
O plano de Orikal estava certo!
Não importa! Com o martelo de Thor, não temerei ninguém, nem mesmo Ulik!
Um ligeiro golpe, e terei poder sem limites!
Nunca! Apenas Thor pode provar o encanto! Em suas mãos, a bengala continuará sendo bengala!
TAP!
Para o lado! Ulik se encarrega dêle... Terá prazer em nos contar todos os segredos da bengala!
Fale, seu tolo! Se Ulik lhe puser as mãos estará morto!
Diga-me... Como isto funciona?
Rápido! Golpeie o solo mais uma vez! Vou mostrar-lhe...
Minha única chance! A sincronização deve ser perfeita!

Eu o farei! Se não der certo, eu mesmo o matarei, antes que Ulik o alcance!
Agora! Meus dedos devem tocá-lo assim que êle atingir o solo!
Se errar... estou liquidado!

Mas, pelos céus estrelados de Asgard, Don Blake não erra!
BUM!

Minha bengala é mais uma vez o martelo, e eu... voltei a ser Thor!
A mim, martelo encantado! Retorna a teu dono, eterno Mjolner!
Fracotes miseráveis... Todos falharam!
Abram alas para Ulik!

Rosnando em fúria bestial, o impiedoso Ulik arma-se com suas soqueiras...
Amaldiçoado filho de Odin, prepare-se para cair ante o poder de Ulik!

Após destruí-lo, a imortal Sif será minha, bem como o martelo encantado!
Ousa ameaçar uma mulher de Asgard, e profanar-lhe o nome por proferi-lo! Se chegou a ter razões para esperar me derrotar, esta razão não mais existe!
Tenho dito! Assim seja!

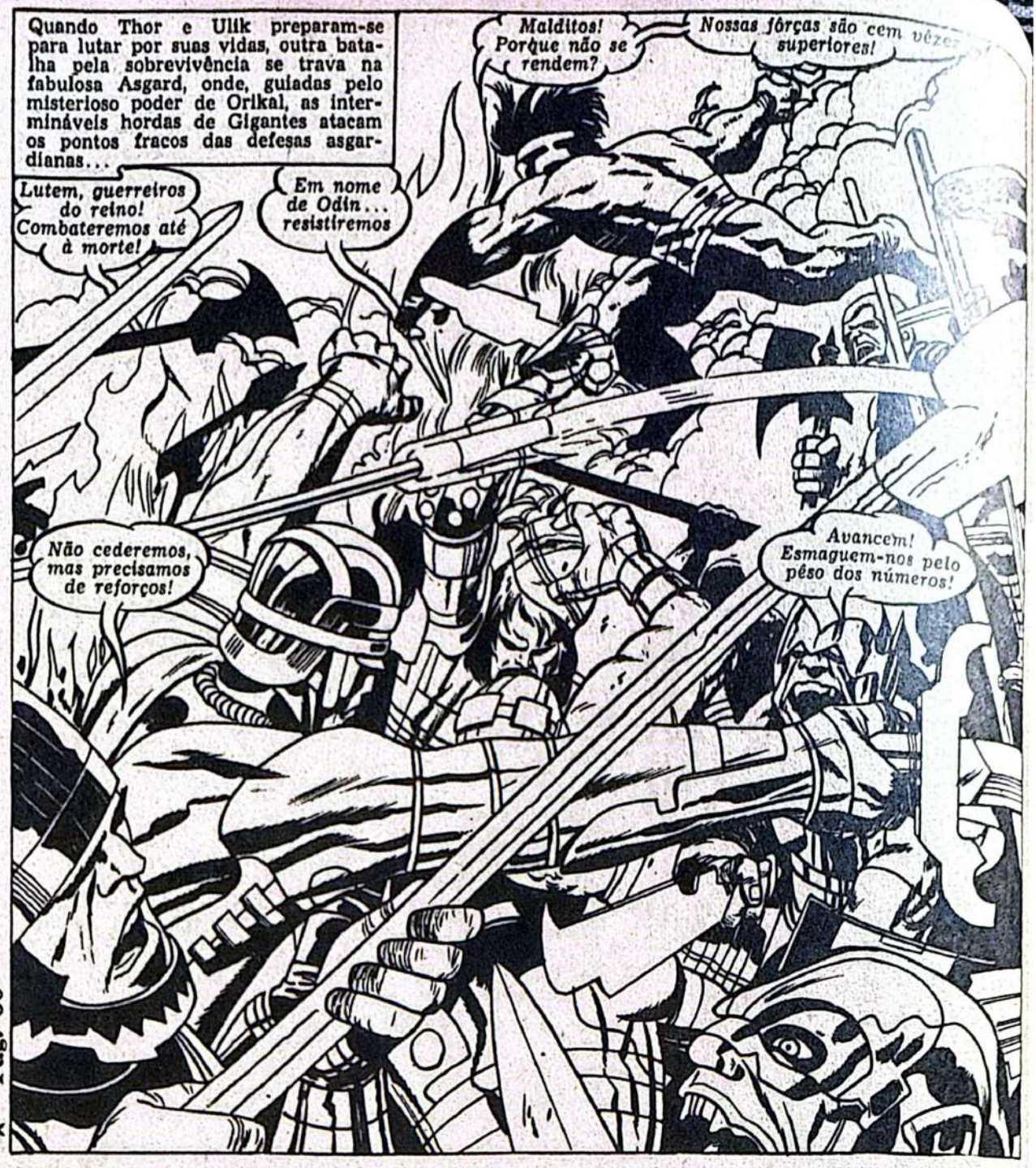
Quando Thor e Ulik preparam-se para lutar por suas vidas, outra batalha pela sobrevivência se trava na fabulosa Asgard, onde, guiadas pelo misterioso poder de Orikal, as intermináveis hordas de Gigantes atacam os pontos fracos das defesas asgardianas...
Malditos! Porque não se rendem?
Nossas fôrças são cem vêzes superiores!
Lutem, guerreiros do reino! Combateremos até à morte!
Em nome de Odin... resistiremos
Não cederemos, mas precisamos de reforços!
Avancem! Esmaguem-nos pelo pêso dos números!

Vá ao Palácio Real! O Senhor Odin não recusará seu pedido de mais guerreiros!
Irei!
Avante... por Asgard!

Rogo que o nobre Odin tenha bastantes guerreiros!
Passa-se o mesmo em todo o reino dourado...
O inimigo ataca onde nossas defesas são mais fracas!
Gostaria que o poderoso Thor estivesse a nosso lado neste grave momento!

Mas, antes que o cavaleiro possa chegar aos arredores de Asgard...

Mais uma vez o misterioso Orikal tinha razão! Aí está o cavaleiro... e agora, êle é nosso!

Nenhum ser vivente pode libertar-se de um Gigante, depois que êste o enlaça!

Após eras incontáveis, que a História não registra... Asgard cairá!

Levem o prisioneiro para baixo, para interrogatório!

Para que precisamos de prisioneiros?

Com Orikal a nosso lado, Asgard será transformada em cinzas!

Enquanto isto, na sombria sala do trono de Geirrodur, o Rei dos Gigantes entrega-se a seus pensamentos...

Nossas fôrças avançam em tôdas as frentes!

Você é que o diz... A cidade dourada nunca se renderá, enquanto houver um asgardiano vivo!

Asgard está condenada!

Ouçam portanto as palavras de seu Rei... Todos devem morrer!

Especialmente Thor! Não teremos segurança enquanto êle viver!

Ainda não temos notícias de nossa fôrça principal no túnel secreto que conduz ao coração de Asgard!

Envio um cavaleiro?...

Não! Há um meio melhor de sabermos!

O próprio Orikal nos dará a informação!

Recuem, que eu o chamarei!

Que as portas do infinito se abram!...

O Rei Geirrodur ordena...

...que Orikal surja!

Lentamente, em meio aos clarões das chamas de além da grande porta de pedra, emerge algo que nunca foi contemplado por olhos humanos... Um vulto gigantesco de um ser oriundo das mais distantes regiões do infinito...
Quem-chama-Orikal?
Geirrodur, seu senhor! Não se esqueça de que é meu prisioneiro!
Desde aquêle dia fatídico em que você surgiu de outro Universo, perdido e desorientado, eu o fiz servir-me!
Apenas você possui o Olho Infinito, que pode ver tudo quanto acontece no mundo, e apenas você tem um cérebro que pode anular o próprio poder de Odin, ao penetrar na eterna Corrente do Tempo!
Mas eu o aprisionei na única coisa da qual não pode escapar... Um mar de chamas vulcânicas de que apenas os Gigantes têm o contrôle!
Sirva-me uma vez mais, ajudando-me a destruir Asgard, e talvez eu lhe permita voltar a seu Universo!
Mas, se me falhar permanecerá cativo... para sempre!
Tuas-legiões--estão-prestes--a-atacar--partindo-do--túnel-secreto--e-dominar--Asgard!
Então, a vitória é nossa!

Voltemos à incrível confrontação que se verifica na Terra entre o bestial Ulik e o poderoso Thor...

Quando eu o derrotar, Sif será minha! Não posso falhar!

Nunca terá êxito, enquanto Thor viver!

Mas Thor morrerá!

Minhas soqueiras o liqüidarão para sempre!

Assim! Ohhhh!

Evitou o golpe!

PRAF!

E agora, vilão... prepare-se para enfrentar o poder de Thor!

O filho de Odin não é um alvo fácil!

Os punhos de Thor valem por qualquer arma, não importa quão letal!

POU!

Sua fôrça iguala mesmo a minha!

Recobrou-se do golpe, e agora provocou êste desmoronamento sôbre mim!

TUM!

Mas então, em meio à mortal avalanche...
Pelas barbas de Odin...
...eu golpeio!
Não! Não pode roubar-me a vitória!
Não permitirei!
Sou o mais forte! Não posso perder!
Morte ao Thor!
Nada pode conter a fôrça de Ulik!
Antes que Thor possa contra-atacar, uma das soqueiras o atinge brutalmente no punho...
Isto o fará soltar o martelo!
TOC!
Largue-o, ou atacarei novamente!
Embora a dor seja insuportável... êste martelo não deixará minha mão!
Então, filho de Odin, chegou sua hora!

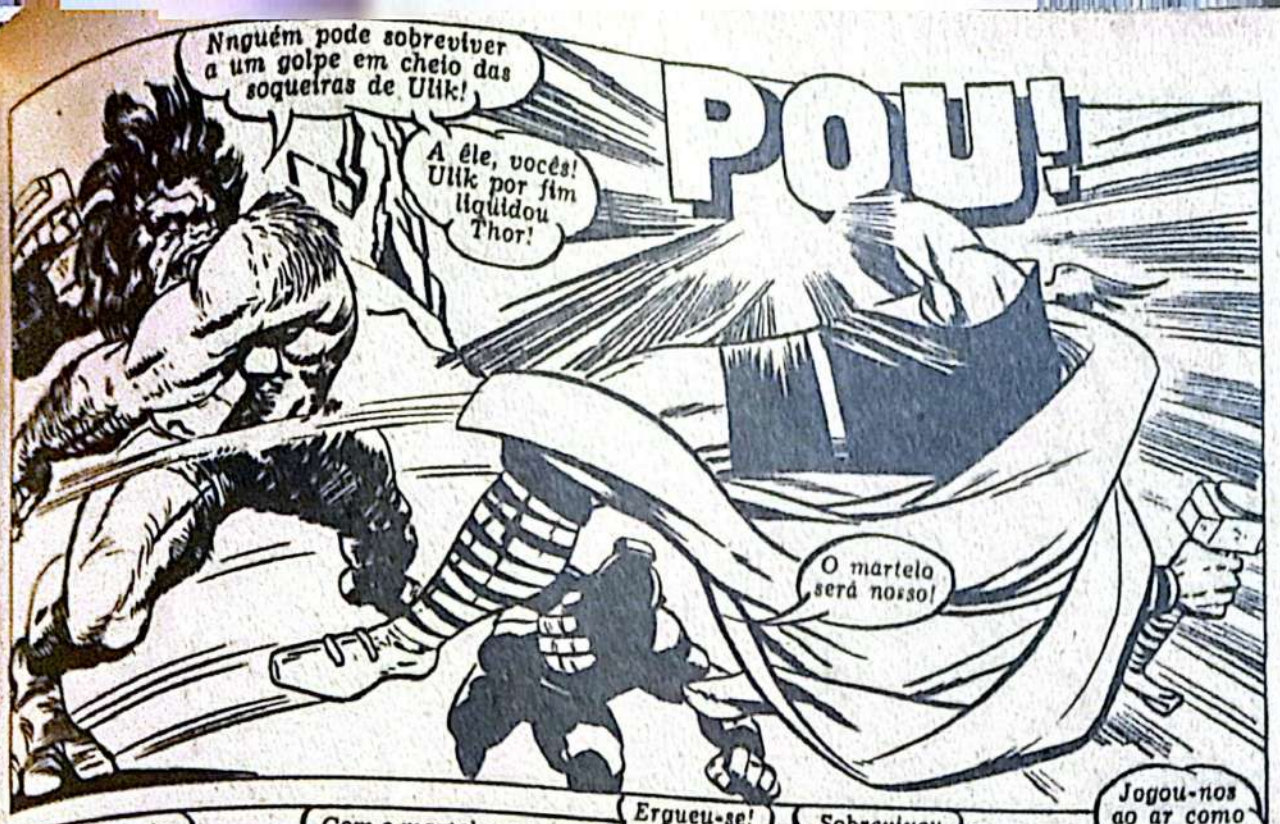
Ninguém pode sobreviver a um golpe em cheio das soqueiras de Ulik!
A êle, vocês! Ulik por fim liquidou Thor!
POU!
O martelo será nosso!

Ulik conseguiu o impossível! Derrotou Thor!
Com o martelo encantado nenhum poder no Universo poderá nos resistir!
Esperem! Que é isto? Thor se move... Ainda luta!

Ergueu-se! Não podemos contê-lo!
Sobreviveu a meu golpe mais mortífero!
Jogou-nos ao ar como se nada pessássemos!
Nunca encontrei tanta fôrça desenfreada!
Nunca antes você encontrara o filho de Odin!

Fora daqui!

Precisava desta pausa.. Estava exausto!
Espere! Que é aquilo nas sombras?...
Quase não acredito em meus olhos!

Enquanto isto, do outro lado da Ponte do Arco-Íris, encontramos um pesaroso Odin preparando-se para o combate, e ouvindo infaustas novas...
Sucede o mesmo em tôdas as partes do Reino, senhor! Somos superados em número!
Meu lugar é entre meus guerreiros!
Assim seja!
Mas que é isto? Armadura da batalha para a Majestade?
Mas, senhor, se algum mal lhe suceder...
...outros se erguerão para combater em meu lugar!
BUMM
O som do ataque... dentro dos Portões Dourados!
As armas! Os inimigos estão sôbre nós!
Que meras palavras podem pintar a selvageria e a magnitude da invasão dos gigantes? De posse de armas inimaginárias, concebidas por Orikal e construídas em suas forjas subterrâneas, as inumeráveis hordas rompem as últimas defesas do Reino Eterno, atingindo o próprio coração de Asgard!
Sem piedade! Não deixem vivo um só asgardiano!
Avante! Ataquem, até não existir mais Asgard!
Nem o poder de Odin pode se nos contrapor... e ninguém virá em sua ajuda!
Os bastiões foram transpostos! O inimigo está aqui!
STU

Em números crescentes, as bestiais legiões se lançam pela brecha, sob o impulso do ódio, da vingança e do insaciável desejo de destruir!
Não deixem pedra sobre pedra! Apenas os Gigantes devem sobreviver a êste dia!
Avante... para Odin! Êle não mais reinará! Os imortais devem ser aniquilados!
Não importa quantos de nós morram... A vitória será nossa!
Avante, por Geirrodur! O mundo é nosso!
E, enquanto o mar bramente de destruição viva se lança ao Castelo Real...

...uma pequena fôrça dos melhores guerreiros de Asgard, comandados pelo próprio Odin, bate-se como sòmente a nata da divindade saberia bater-se!

Por Asgard, e pela eterna liberdade!

Odin lutará até que o sol esfrie ou que as estrêlas empalideçam!

Estão enfeitiçados! Já mataram doze vêzes seu número!

Mas ainda somos superiores! E temos as armas de Orikal!

Lutem! Se temos que morrer, morramos lutando!

Que foi isto? Fui desarmado por um clarão mágico!

Mas não há arma no Universo que possa tirar a espada a Odin...

Será esta uma ameaça além de meu entendimento e de meu poder?

Nunca o perigo foi tão real e tão grave!

Onde está Thor? Onde está o martelo encantado de meu filho, o poderoso Thor?

E na Terra, no momento em que as súplicas de Odin reboam pelos céus de Asgard...

Mas os segundos fatídicos se escoam... Estamos cada vez mais perto do desastre!

Meu pai precisa de mim! O reino está em perigo... em grave crise!

Não se desespere! Descubra uma saída... ou tudo estará perdido!

Mas estas mãos logo terão fôrças! Antes que êste momento passe, não mais serei Thor!

E, se Thor falhar...

... que acontecerá a Asgard... e depois, ao planêta Terra?

Próximo capítulo: "Morrer como um Deus!"

MAIS PROJEÇÃO E DINHEIRO

É O QUE CONSEGUIRA ESTUDANDO POR CORRESPONDENCIA UM DOS CURSOS DA MAIS PERFEITA ORGANIZAÇÃO DE ENSINO DO PAIS.

ARTISTA DE CINEMA TELEVISÃO e RÁDIO

Adquira fama e Fortuna preparando-se em moderno e prático curso de artista.

JORNALISMO

Aprenda em pouco tempo a arte de escrever notícias, crônicas, reportagens esportivas, policiais, sociais, etc, e obtenha projeção mundial de sua personalidade.

ESPECIALISTA AERONÁUTICA

GANHE MAIS DE NCr$ 600,00 mensais tornando-se um Sargento da Fôrça Aérea Brasileira.
Idade — 16 a 22 anos.

MADUREZA GINÁSIO

(11 MESES)

Nesse curto espaço de tempo Você conseguirá o certificado do curso ginasial que lhe abrirá amplas perspectivas para um futuro melhor.

CORTE - COSTURA E PLISSÊ

Revolucionário sistema de ensino.
Seja uma Modista e consiga sua independência econômica.

VENDEDOR-PORTUGUES CORRESPONDENTE

Cursos eficientes e práticos.
PEÇA-NOS HOJE MESMO INFORMAÇÕES SEM COMPROMISSO.

ENVIE-NOS ESTE CUPON

ESCOLA Líder

SÉDE PRÓPRIA: RUA SANTA IFIGENIA, 59 - 7º AND. CONJ. 76 - CX. POSTAL 99 - SÃO PAULO

CURSO DE: .....
NOME .....
RUA ..... Nº .....
CIDADE ..... EST. .....

Envie-nos NCr$ 0,10 em sêlos para despesas

com um físico perfeito a vida é mais fácil e mais alegre

CRESCER ATÉ 16 cm.

Crescimento-extra de todo o corpo em geral ou sòmente tronco ou pernas

EMAGRECER!

Eliminação da obsidade em geral e da gordura local (ventre, torax, cadeiras, etc.) Mais elasticidade e saúde.

MÚSCULOS! ENGORDAR!

Aquisição de uma musculatura viril para homens, e linhas formosas para mulheres. Eliminação da magreza e fraqueza em geral.

fisico ideal

Você obterá em 20 - 30 dias, os resultados acima citados com garantidos aparelhos americanos de Físico-mecano-estetoterapia ● Aplicações diárias de 10 minutos ● Resultados surpreendentes a qualquer idade ● Valorização máxima de seu físico ● Referências médicas internacionais ● Mais de 100.000 clientes felizes ● 28 Patentes em 24 países.

Grátis

PEÇA CATÁLOGO AMOSTRA

B. BERN Ltda. CX. POSTAL 9244 - S. PAULO

NOME .....
END. .....
CIDADE .....
ESTADO .....

A BATALHA DA PLANÍCIE BRANCA

Afugentada de Nova York e Long Island por uma irresistível fôrça britânica, e impedida pelos navios britânicos de fugir para Nova Jersey, parecia que a melhor parte do Exército americano estava condenada à derrota e à captura. Só a resistência dos soldados do General Washington, em White Plains (Planície Branca), salvou a situação e forçou os inglêses a se retirarem. O 150.º aniversário dêsse acontecimento foi comemorado com um sêlo emitido pelos Correios dos Estados Unidos, em 18 de outubro de 1926...

O ataque começa com o avanço de um regimento de Granadeiros Hessensses, mercenários empregados pelos in-

Mas os americanos estavam comemorando cedo demais... Do lado britânico, apareceram dois regimentos de cavalaria — os chamados Dragões Ligeiros...

Fujam! Não podemos lutar contra tropas montadas!
Dirijam-se para a floresta! Lá, êles não nos podem seguir!
Matem-nos! Não deixem escapar um único rebelde!

Viva! Vejam como fogem os traidores!
Três vivas ao Rei!

O General Washington recebe a notícia do ataque dos Dragões...
Nossos homens nunca viram tropas de cavalaria em ação. Não sabem como se comportar.
Êles deviam compreender que o terreno, com tôdas as suas rochas e muros de pedra, os protegerá. Emita imediatamente esta ordem geral!

Assegure-lhes que a cavalaria não é boa coisa nesta espécie de região... E diga-lhes que, para cada cavalariano que êles trouxerem prisioneiro, com seu cavalo e equipamento, eu ofereço cem dólares!
Sim, senhor! Cuidarei disso imediatamente!

A ordem produz rápidos resultados, quando os soldados americanos recorrem ao estilo de luta da fronteira...
Parece que vou ter uma bonificação de cem dólares! Ah! Ah! Ah!

Você não lutará mais, seu casaco-vermelho! Traga as cordas, Jeremy!
OOH!
Penso que o General tinha razão. O único jeito de se livrar do inimigo é dominá-lo!
Sim — e com uma gorda recompensa!
E, no acampamento americano...
Aqui estão mais três, Capitão.
Bom trabalho, Jeremy. Seus homens ficarão ricos, antes que esta batalha termine.
Mas Howe, General inglês, com 4 mil soldados, fêz os americanos se retirarem para as colinas que ficavam por detrás da sua primeira trincheira. Washington teve de agir ràpidamente...
Acha que seria aconselhável uma retirada, senhor?
Não, acho que não. Com defesas apropriadas, ficaremos aqui, e, nem com vinte mil homens, Howe conseguirá desalojar-nos...
Mande todos os homens abaterem árvores. Usem-nas para fazer barricadas. Comecem agora e continuem até ao próximo ataque.
Durante tôda a noite, os americanos derrubam árvores em número suficiente para construir uma longa muralha...
É uma sorte que êsses homens tenham tido tanta prática, desbravando o interior.
Sim, senhor. Os inglêses levariam uma semana para fazer um serviço como êste.

Galhos pequenos e leves são usados para fazer uma densa cortina diante da muralha de toros...

Esplêndido! Gostaria de ver a cavalaria britânica penetrar pela barreira! Ou, então, a infantaria dêles!

Sim, senhor! Estamos protegidos por todos os lados. Êles não poderão passar pela espêssa floresta que fica à nossa retaguarda!

Quando amanhece, os britânicos atacam novamente com tôdas as fôrças de que dispõem...

Lá vêm êles! Estão usando todos os homens que têm!

Que venham! Desta vez, não voltarão!

Mil trovões! Não se pode ver em que lugar atirar!

Por que não saem êles, para combater conosco?

Mantenham o fogo, homens! Êles não podem atingir-nos!

Iauuu! Abaixo George III!

Dez casacos-vermelhos para cada um de nós! Mas vamos tirar a diferença!

Os inglêses, incapazes de atacar novamente, retiraram-se, e o Exército americano estava em segurança, por enquanto. Washington provara novamente ser um brilhante estrategista.

Fujam! Não podemos lutar contra selvagens!

O sêlo de White Plains representa a bateria de Alexander. Hamilton e as bandeiras usadas durante a batalha.

FIM

na eterna luta contra o crime

ao lado da lei e da justiça

seja você também

DETETIVE PROFISSIONAL, INVESTIGADOR CRIMINAL ou PERITO EM SEGUROS

Os mais modernos métodos de investigações civis e criminais • Crimes misteriosos • Sabotagem • Mensagens em código • Detetor de Mentiras • Circuito fechado de TV • Práticas de eletrônica • Esquemas para montagens de aparelhos para investigações Microfones sem fio • Fotografias • Microfotografias e fotos aéreas • Contrôle Remoto • Dactiloscopia • Pegadas • Perícia Grafotécnica • Balística (armas de fogo) • Sinistros e acidentes.

CURSOS POR CORRESPONDÊNCIA

Venha pertencer a essa grande organizacão, UNICA do gênero no Brasil, reconhecida oficialmente pelo [illegible] todo o território nacional. (Dec. [illegible] 63.462.)

ÊSTES CURSOS PREPARARAM:

DETETIVES INTERNACIONAIS, AGENTES FEDERAIS DO SERVIÇO SECRETO E SERVIÇO DE INTELIGÊNCIA DAS FORÇAS ARMADAS DOS EE.UU., INGLATERRA, FRANÇA E ALEMANHA E OS MELHORES PERITOS EM SEGURO.

AMBOS OS SEXOS [illegible] 20

VOCÊ GANHARÁ LOGO CARTEIRA DE ESTUDANTE E, NA CONCLUSÃO, RECEBERÁ DIPLOMA, CARTEIRA E DISTINTIVO DE DETETIVE PROFISSIONAL

Profissões regulamentadas em todo o território nacional de acôrdo com a Lei Nº 3.099 de 24-II-1957 • do Decreto Federal N.º 50.532

Escreva-nos solicitando GRÁTIS o livro Azul de informações e garanta SEU FUTURO!

INSTITUTO DE INVESTIGAÇÕES CIENTÍFICAS E CRIMINAIS

Diretor: Bechara Jalkh — Caixa Postal n.º 215 - ZC - 00 — Rio de Janeiro — GB.

CURSOS POR CORRESPONDÊNCIA

NOME: .....

RUA: ..... N.º .....

CIDADE: ..... ESTADO: .....

Faça um X no quadrado referente ao curso desejado. ☐ DETETIVE PROFISSIONAL (PARTICULAR)

☐ INVESTIGAÇÕES CRIMINAIS ☐ PERITO EM SEGUROS

AM

GRÁTIS

Os leitores da Guanabara, São Paulo ou qualquer cidade do interior que desejarem entregar os seus cupons aos Distribuidores, Agentes ou Jornaleiros (para que êstes enviem à Edit[illegible] cupons), receberão a sua revis[illegible] grátis, por intermédio dêsses mes[illegible] mos Distribuidores, Agentes ou Jornaleiros.

Iauuu! Abaixo [illegible]*elhos para cada vamos tirar ca!*

Os ingleses, incapazes de atacar novamente, retira[illegible] e o Exército americano estava em segurança, por enq[illegible] Washington provara novamente ser um brilhante est[illegible] gista.

Fujam! Não podemos lutar contra selvagens!

A Edição Comemorati[illegible] páginas em formato "Epopéia", papel offset de 120 gramas, 4 páginas a côres, plastificadas, e 28 páginas de "Chamada Geral" em Quadrinhos) será enviada grátis aos leitores que nos remeterem o cupom que vai impresso no Almanaque de Férias de "Invictus" a circular em julho próximo. Enviando-nos aquêle cupom, o leitor receberá, pelo Correio, totalmente grátis, essa Edição Comemorativa do Jubileu de Prata da Ebal.

<u>Tomem nota</u>: Almanaque de Férias de "Invictus". Peçam-no, desde já, ao seu jornaleiro.